

**FORMATO EUROPEO
PER IL CURRICULUM
VITAE**

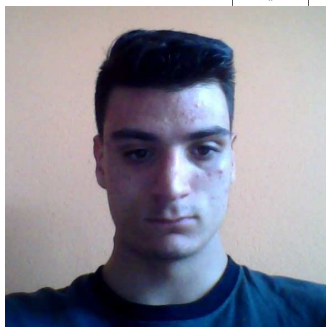

INFORMAZIONI PERSONALI

Nome
Indirizzo
Telefono
Fax
E-mail

Nazionalità
Data di nascita

BUCCELLATO ALESSANDRO
GENOVA – SALITA VECCHIA NS SIGNORA DEL MONTE 7/1
377 – 1137817

bucceale@gmail.com

ITALIANA

10 GENNAIO 1998

ESPERIENZA LAVORATIVA

- 01/07/2016 – 31/08/2017
- Nome e indirizzo del datore di lavoro
- Tipo di azienda o settore
- Tipo di impiego
- Principali mansioni e responsabilità

FARINAZZO SAVINA – PIETRA LIGURE

COMMERCIO

AIIUTO BARISTA – CAMERIERE AI TAVOLI

AIIUTO BARISTA, PREPARAZIONE COCKTAIL E BEVANDE, CAMERIERE AI TAVOLI, LAVAPIATTI

- 01/06/2016 – 30/09/2016
- Nome e indirizzo del datore di lavoro
- Tipo di azienda o settore
- Tipo di impiego
- Principali mansioni e responsabilità

ALIMENTARI VECCHIO PONTE - PIETRA LIGURE

COMMERCIO

MAGAZZINIERE - COMMESO

GESTIONE SCAFFALI, VETRINA, CARICO SCARICO MERCE, RAPPORTI CON LA CLIENTELA, CONSULENZA AL PUBBLICO

- 01/06/2015 – 31/08/2015
- Nome e indirizzo del datore di lavoro
- Tipo di azienda o settore
- Tipo di impiego
- Principali mansioni e responsabilità

AZIENDA BUCCELLATO GIUSEPPE – ARTIGIANO IDRAULICO

ARTIGIANO

APPRENDISTA

APPRENDISTA IDRAULICO SU IMPIANTI DI RISCALDAMENTO, CONDIZIONAMENTO, CLIMATIZZAZIONE, CIVILI E INDUSTRIALI

• 01/06/2015 – 31/07/2015

- Nome e indirizzo del datore di lavoro
 - Tipo di azienda o settore
 - Tipo di impiego
- Principali mansioni e responsabilità

COMUNE DI BOISSANO

PUBBLICO

STAGISTA

ADDETTO ALL'AGGIORNAMENTO DEL PIANO REGOLATORE COMUNALE ATTRAVERSO PROGRAMMA INFORMATICO AUTOCAD

• 01/06/2014 – 31/08/2014

- Nome e indirizzo del datore di lavoro
 - Tipo di azienda o settore
 - Tipo di impiego
- Principali mansioni e responsabilità

STUDIO TECNICO GIANFRANCO CIARLO

STUDIO PROFESSIONALE

APPRENDISTA GEOMETRA

SOPRALLUOGHI SU DIVERSI CANTIERI DI LAVORO DELLA PROVINCIA DI SAVONA, AIUTO PROGETTAZIONE E DISEGNO TECNICO, COMPILAZIONE E STESURA PERIZIE E RELAZIONI TECNICHE E COMPUTI METRICI

ISTRUZIONE E FORMAZIONE

•2017

- Nome e tipo di istituto di istruzione o formazione
 - Principali materie / abilità professionali oggetto dello studio
 - Qualifica conseguita

ISTITUTO TECNICO GEOMETRI – GIOVANNI FALCONE - LOANO

PROGETTAZIONE, COSTRUZIONE, IMPIANTI, FISICA, DISEGNO TECNICO

DIPLOMA DI SCUOLA MEDIA SUPERIORE

CAPACITÀ E COMPETENZE PERSONALI

MADRELINGUA

ITALIANA

ALTRE LINGUA

INGLESE

BUONO

BUONO

BUONO

- Capacità di lettura
- Capacità di scrittura
- Capacità di espressione orale

CAPACITÀ E COMPETENZE RELAZIONALI

SONO DOTATO DI OTTIME E APPROFONDITE COMPETENZE RELAZIONALI E SOCIALI, ACQUISITE SIA NEL CORSO DEL MIO PERIODO DI STUDI, MA ANCHE E SOPRATTUTTO FRUTTO DELLE MIE PRECEDENTI ESPERIENZE DI LAVORO/STAGE, LE QUALI MI HANNO SEMPRE VISTO A DIRETTO CONTATTO CON IL PUBBLICO/LA CLIENTELA.

POSSIEDO ECCELLENTI DOTI COMUNICATIVE E RELAZIONALI, LE QUALI MI PERMETTONO DI ADATTARMI A RICOPRIRE RUOLI ED INCARICHI LAVORATIVI DIVERSI.

CAPACITÀ E COMPETENZE ORGANIZZATIVE

VOLENTEROSO, DISCIPLINATO, PRECISO, SERIO, PUNTUALE, COMPETENTE E ATTENTO NELLO SVOLGERE GLI ICARICHI E LE MANSIONI CHE MI VENGONO ASSEGNATI.

DOTATO DI UNA BUONA CAPACITA' DI AUTOCONTROLLO E DI GESTIONE DELLE DIVERSE SITUAZIONI LAVORATIVE, IN GRADO DI RISOLVERE E GESTIRE LE DIVERSE PROBLEMATICHE CHE SI POSSONO INCONTRARE NELL'AMBIENTE DI LAVORO. SO LAVORARE IN GRUPPO E FARE SQUADRA NELL'AMBITO LAVORATIVO.

CAPACITÀ E COMPETENZE TECNICHE	<p>OTTIME COMPETENZE NEL CAMPO DELLA GESTIONE CLIENTELA E DEL CONTATTO CON IL PUBBLICO.</p> <p>OTTIME COMPETENZE SIA NEL CAMPO DELL'IDRAULICA (IMPIANTISCA / PROGETTAZIONE) SIA COME MAGAZZINIERE / COMMESSE.</p> <p>OTTIME E COMPROVATE ESPERIENZE INFORMATICHE, SIA NELL'UTILIZZO SPECIFICO DI PROGRAMMI DI DISEGNO E PROGETTAZIONE TECNICA (AUTOCAD) SIA NELLA NAVIGAZIONE IN INTERNET, UTILIZZO SOCIAL NETWORK, SISTEMA OPERATIVO WINDOWS E PACCHETTO OFFICE COMPLETO (WORD, EXCEL, POWER POINT, ACCES, OUTLOOK)</p>
ALTRE CAPACITÀ E COMPETENZE	<p>ESPERIENZA PLURIENNALE COME GIOCATORE DI PALLAVOLO, SPORT PRATICATO A LIVELLO AGONISTICO FINO ALLA SERIE C.</p>
PATENTE O PATENTI	<p>PATENTE TIPO B E AUTOMUNITO</p>
ULTERIORI INFORMAZIONI	<p>IN POSSESSO DI ATTESTATO DI FREQUENZA CORSO DI FORMAZIONE PREVENZIONE E SICUREZZA SUOI LUOGHI DI LAVORO – RISCHIO BASSO</p> <p>APPASSIONATO BARMAN: PREPARAZIONE COCKTAIL, SERVIZIO ALLA CLIENTELA, GESTIONE PUBBLICO, SOMMINISTRAZIONE ALIMENTI E BEVANDE.</p> <p>PROSSIMO FREQUENTANTE DI CORSO DI FORMAZIONE PROFESSIONALE QUALE BARISTA / BARMAN.</p> <p>DISPONIBILE DA SUBITO A VALUTARE QUALUNQUE OFFERTA LAVORATIVA</p>